1 ... PÅ HAVET
2 ... MED VENNER
... MIT FREUNDEN
3 ... UNDER ELEKTRIT
4 ... I SVIVINE
... IM SCHILF
5 ... PÅ STØPOLEN
6 ... I AFRIKA
... IN AFRIKA
7 ... MED BOGER
8 ... PÅ HVALEN
... AUF DEM WAL

Hans-Ragnvald Leif

EN VANDRING MED FARVER OG LINJER...
EIN SPAZIERGANG IN FARBEN UND LINIEN...

© Kunst/Grafik Schönberg Berlin, Hans-Ragnvald Leif
Tryk og redaktion af udstillingen: Tryckning med farver og linjer...
Redaktion: Hans-Ragnvald Leif, Kunst/Grafik Schönberg, Bad Zwischenahn, Tyskland
Fotografier: Hans-Ragnvald Leif
Redaktion, Bro/Forsyn/Layout Hans-Ragnvald Leif
Tryk: Kunst/Grafik Schönberg, Bad Zwischenahn, Tyskland
Type: FuTRA, Bo Lindstrøm
Papir: Papyrus/FD, Finland
Trykt i Det Forenede Kongerige af Cardinal Colour & Co. Ltd., Hamborn, Tyskland
1. udg. 2010, 500 stk.

© Kunst/Grafik Schönberg Berlin, Hans-Ragnvald Leif
Gengivelse af billeder og tekst i denne udgivelse, Tryckning med farver og linjer... Hans-Ragnvald Leif, Kunst/Grafik Schönberg, Bad Zwischenahn, Tyskland
Redaktion, Bro/Forsyn/Layout Hans-Ragnvald Leif
Layout: Hans-Ragnvald Leif, J. Poul Jørgensen
Type: FuTRA, Bo Lindstrøm
Papir: Papyrus/FD, Finland
Trykt i Det Forenede Kongerige af Cardinal Colour & Co. Ltd., Hamborn, Tyskland
1. udgave 2010, 500 eksemplar

ISBN/EAN 978-3-9812-50-8-7

OM KUNSTNEREN:
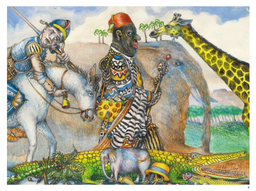
Hans-Ragnvald Leif, der er dansk/tysk statsborger, er uddannet som kunstmaler, kræmmerkunstner og kræmmerkunstmaler. Hans kunstnerisk arbejde er mangeårigt og omfattende. Det omfatter bl.a. kræmmerkunst, i hvilket navn der ligger meget, men som underbygges af en omfattende og omfangsrig produktion af malerier og tegninger, som er udstillet i mange af de mest anerkendte kunstforeninger og kunstnersammenslutninger i Tyskland og Danmark. Det omfatter bl.a. Det Danske Kunstnersamfund, Det Danske Grafikersamfund, Det Danske Akademi, Det Danske Grafikersamfund, Det Danske Akademi, Det Danske Grafikersamfund, Det Danske Akademi